ISP. GARAGE : 12.30 d. 12/02/25

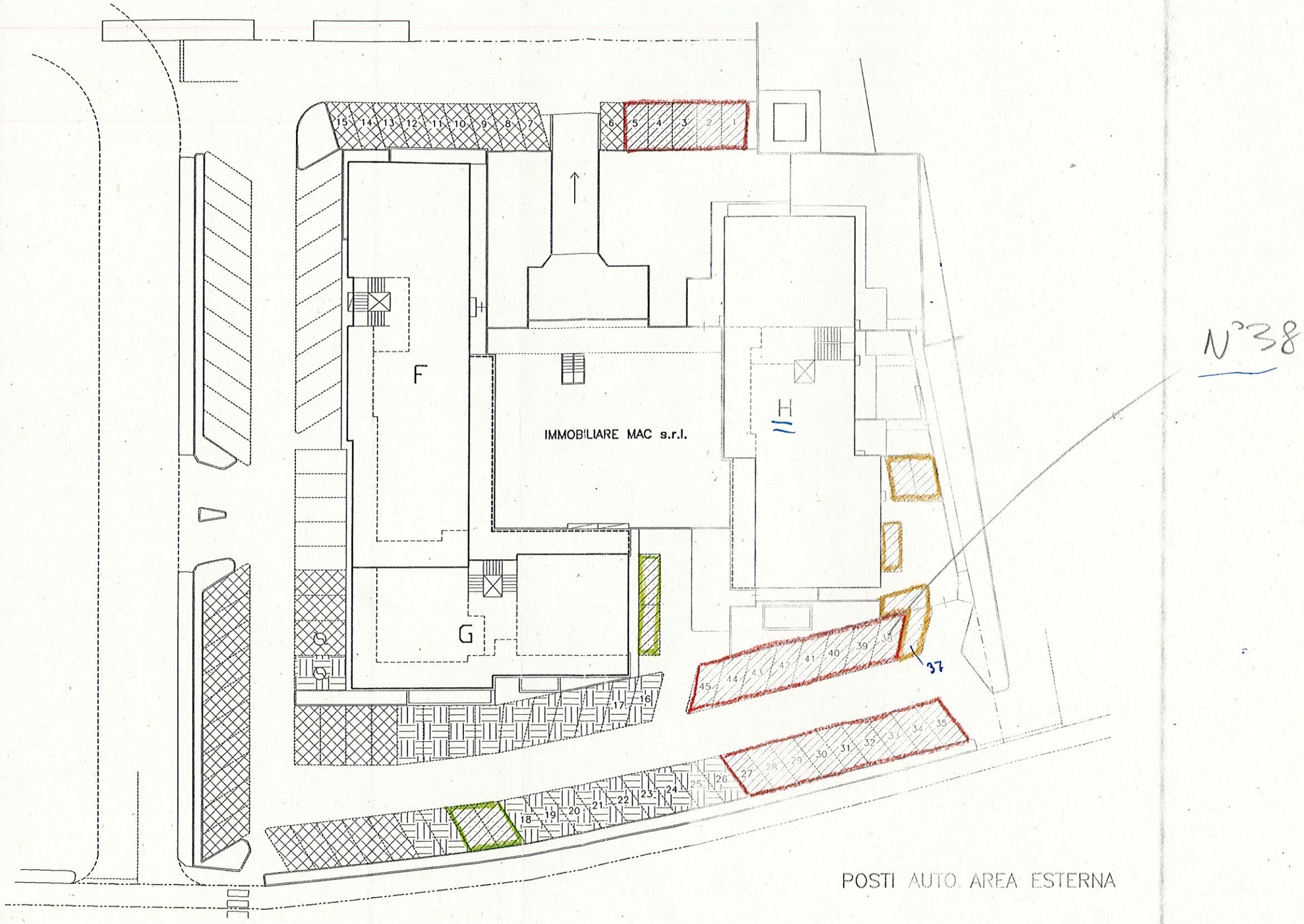

POSTI AUTO. AREA ESTERNA

6 / 15	DI PERTINENZA ABITAZIONI FABB. 'F'	DI PERTINENZA ATTIVITA' FABB. 'F' COMMERCIALE-DIREZIONALE-ARTIGIANALE
16 / 26	DI PERTINENZA ABITAZIONI FABB. 'G'	DI PERTINENZA ATTIVITA' FABB. 'G' COMMERCIALE-DIREZIONALE-ARTIGIANALE
1 / 5 27 / 35 38 / 45	DI PERTINENZA ABITAZIONI FABB. 'H'	DI PERTINENZA ATTIVITA' FABB. 'H' DIREZIONALE

UNITA' N. 23 - 4 posti
UNITA' N. 24 - 5 posti

Firmato Da: SIMEONI GIOVANNI Emesso Da: ARUBAPEC S.P.A. NG CA 3 Serial#: 2cf65215506b375b09af89ac892efb12